## Сайты, посвященные Л.Н. Толстому

(выборочно)

**Государственный музей Л.Н. Толстого**- http://www.tolstoy-museum.ru/index.html
Коллекции- http://www.tolstoy-museum.ru/collect/index.html

**ЭНИ «Лев Толстой»** - http://feb-web.ru/feb/tolstoy/default.asp

- Энциклопедические сведения о Толстом
- Произведения Толстого
- Литература о Толстом
- Сериальные издания
- Материалы к словарю языка Толстого
- Библиографические пособия
- Летопись жизни и творчества Толстого
- Указатели

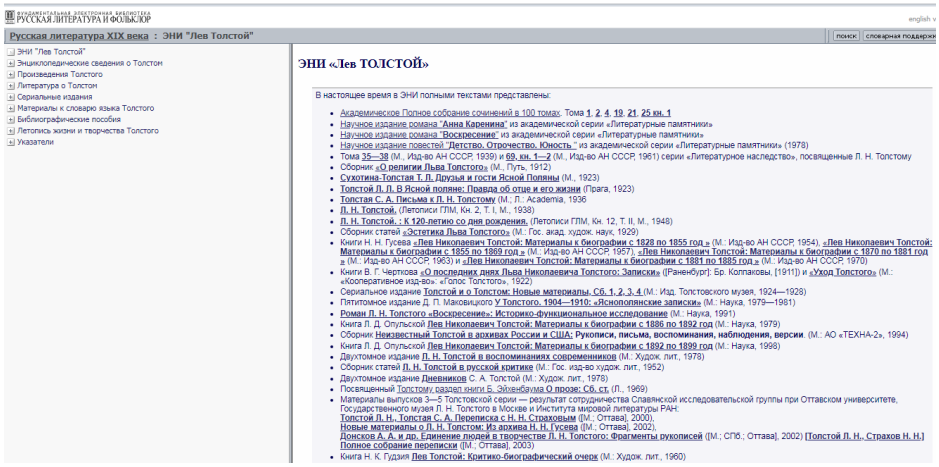


**Сайт «Лев Толстой»-** http://tolstoy.ru/

Жизнь. Творчество. Медиа. Музеи. События. Проекты

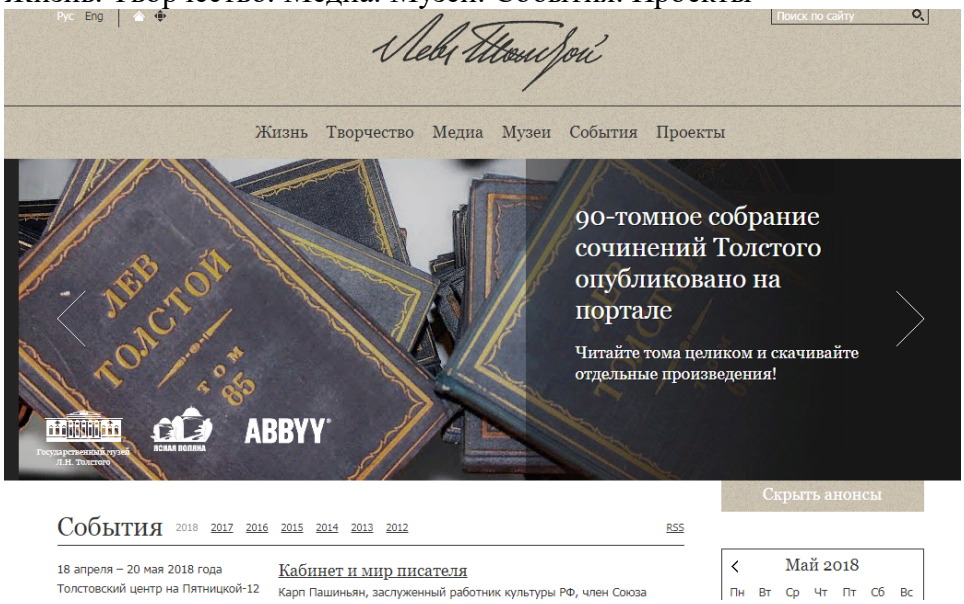


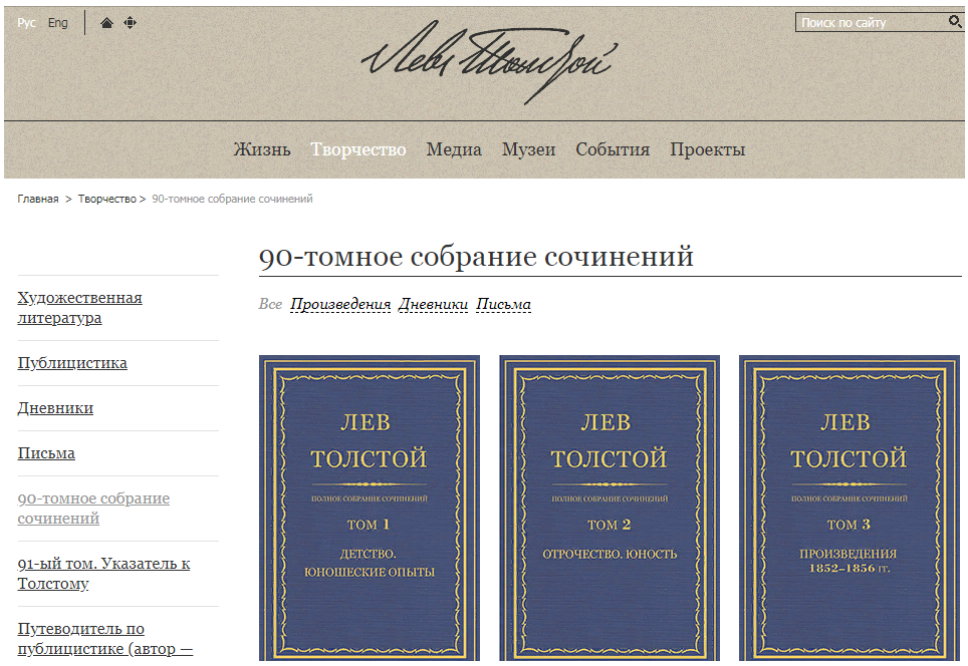

Весь Толстой в 1 клик- http://tolstoy.ru/projects/tolstoy-in-one-click/

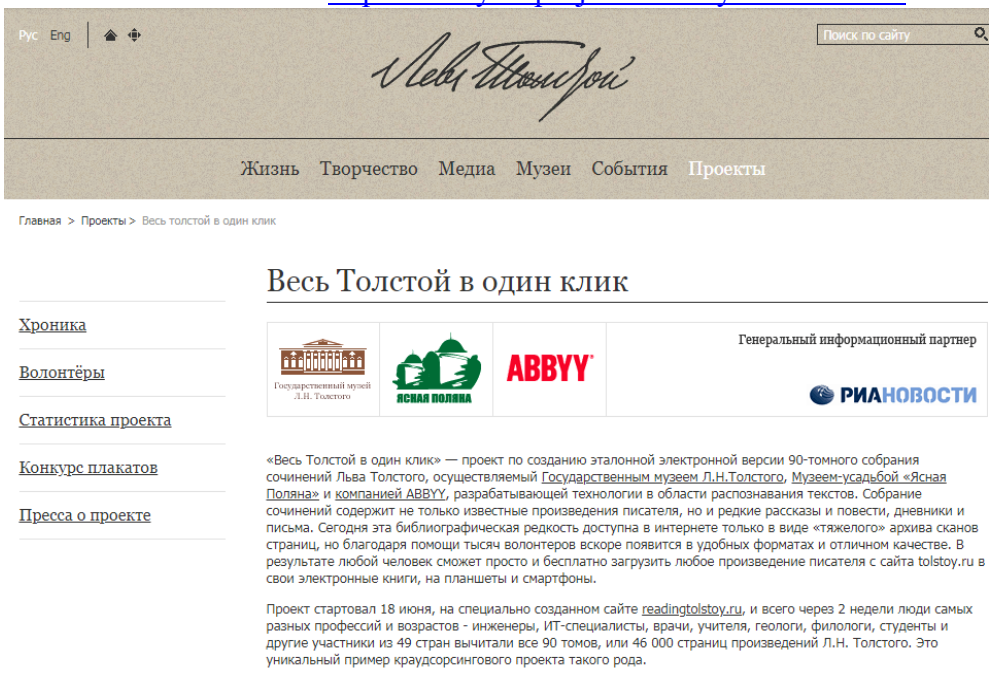


**Слово Толстого** - https://slovotolstogo.ru/

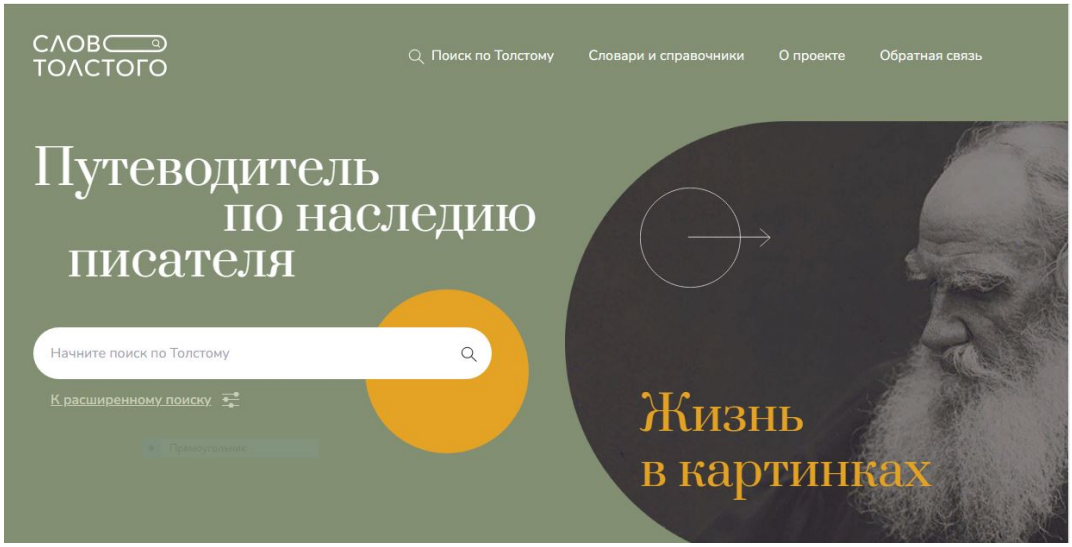


«Слово Толстого» — цифровой путеводитель по наследию писателя, созданный на основе 90-томного собрания сочинений Льва Толстого. Ресурс позволяет осуществлять поиск по огромному корпусу текстов Толстого с использованием разнообразных фильтров, обеспечивает удобную навигацию по ним и предоставляет справочные и словарные материалы для профессионалов и широкой аудитории.

Еще 10 лет назад доступ к полному собранию сочинений Толстого в 90 томах имели редкие его обладатели. В 2013 году совместно с компанией ABBYY был предпринят проект «Весь Толстой в один клик», результатом которого стал перевод 90-томного собрания сочинений писателя в электронный вид. С тех пор все тексты Толстого доступны в разных форматах на сайте tolstoy.ru.

**Лев Николаевич Толстой-** http://tolstoy-lit.ru/

Лев Николаевич Толстой

- Сочинения:
  Анна Каренина
  Война и мир
  Воскресение
  Крейцерова соната
  Семейное счастье
  Хаджи-Мурат
  Сказки для детей
  Весь список
- Публицистика, критика
- Педагогика
- Религия
- Философия
- Черновики, варианты, планы, неоконченное
- Дневники
- Записные книжки
- Документы
- Биография
- Воспоминания о Толстом
- Критика о Толстом
- Разные статьи о Толстом
- Музеи
- Письма Толстого:

- Письма Толстого:
  1844-1872, 1873-1889, 1890-1894, 1895-1898, 1899-1903, 1904-1907, 1908-1909, 1910 и ранее пропущенные
  Письма к С. А. Толстой
  Письма к В. Г. Черткову
- Письма Толстому:
  Письма Толстому
  Письма Толстой С. А.
  Письма Страхова Н. Н.
- Письма о Толстом
- Сводный раздел
- Фотографии: "Лев Толстой"
- Заказ книг: "Лев Толстой"
- Заказ книг по литературе
- Поиск
- Поиск по ключевым словам
- Сочинения: "Лев Толстой"
- Пересказы: "Лев Толстой"
- Другие литературные сайты
- Литературные словари и энциклопедии
- Отправить сообщение администрации сайта
- Авторские права
- Полезные статьи
- Соглашение на обработку персональных данных
- Наши партнеры:
  Shop-avd.ru - Предложение оборудования АВД от Shop-AVD по отличным ценам.
  Brabantia-shop.ru - Если вы хотите купить бачки для мусора, которые гармонично впишутся в ваш дизайн, обратитесь к нам!
  Originalas-diplom.com - Тысячи студентов уже купили диплом и устроились на работу. Институт.

---

**Поиск по ключевым словам**
**(по творчеству и критике)**

А Б В Г Д Е Ж З И Й К Л М Н О П Р С Т У Ф Х Ц Ч Ш Щ Э Ю Я
0-9 A B C D E F G H I J K L M N O P Q R S T U V W X Y Z

Поиск [ ] Ок

**Самые встречающиеся слова:**

АВГУСТА, АВТОР, АНДРЕЕВНА, АНДРЕЙ, АННА, АПРЕЛЯ, БОГ, ВЕРА, ВЕЧЕРОМ, ВОЙНЫ, ВРЕМЯ, ГЛАВА, ГОВОРИТ, ГОДА, ДВА, ДЕКАБРЯ, ДЕЛАТЬ, ДЕЛО, ДЕНЬ, ДЕТИ, ДНЕВНИКЕ, ДУМАЮ, ЖИЗНИ, ЖИТЬ, ЗАКОН, ЗАПИСЬ, ЗАЧЕРКНУЛ, ЗЕМЛЮ, ЗНАЮ, ИИСУС, ИСКУССТВО, ИЮЛЯ, ИЮНЯ, КНИГИ, КНЯЗЬ, КОНЦА, ЛЕВ, ЛЕВИН, ЛИСТ, ЛЮБВИ, ЛЮДЕЙ, МАРТА, МАЯ, МИР, МУРАТА, МЫСЛИ, НАПИСАЛ, НАРОДА, НАТАША, НАУКИ, НАЧАЛ, НАЧАЛА, НЕХЛЮДОВ, НИКОЛАЕВИЧ, НИКОЛАЙ, НОВОГО, НОЯБРЯ, ОДИН, ОКТЯБРЯ, ОТЕЦ, ПЕРВЫЙ, ПИСАЛ, ПИСЬМО, ПОШЕЛ, ПРИМ, ПРОИЗВЕДЕНИЯ, ПРОСИЛ, ПЬЕР, РАБОТЫ, РАССКАЗ, РЕДАКЦИИ, РОМАНА, РУКИ, РУКОПИСИ, РУССКОЙ, СЕНТЯБРЯ, СКАЗАЛ, СЛОВА, СОФЬЯ, СОЧИНЕНИЙ, СТАЛО, СТАТЬИ, СТРОКИ, ТЕКСТ, ТОЛСТОЙ, ТУРГЕНЕВ, УЧЕНИЕ, ФЕВРАЛЯ, ХАДЖИ, ХОРОШО, ХОЧЕТ, ЦЕРКВИ, ЧАСТЬ, ЧЕЛОВЕК, ЧЕРТКОВА, ЧИТАЛ, ЧУВСТВО, ШКОЛЫ, ЯНВАРЯ, ЯСНОЙ

**Музей-усадьба Л.Н. Толстого в Хамовниках**
**на реставрации. Хамовники онлайн-**
http://vm1.culture.ru/vtour/tours/muzey_usadba_tolstogo_khamovniki/pano.php

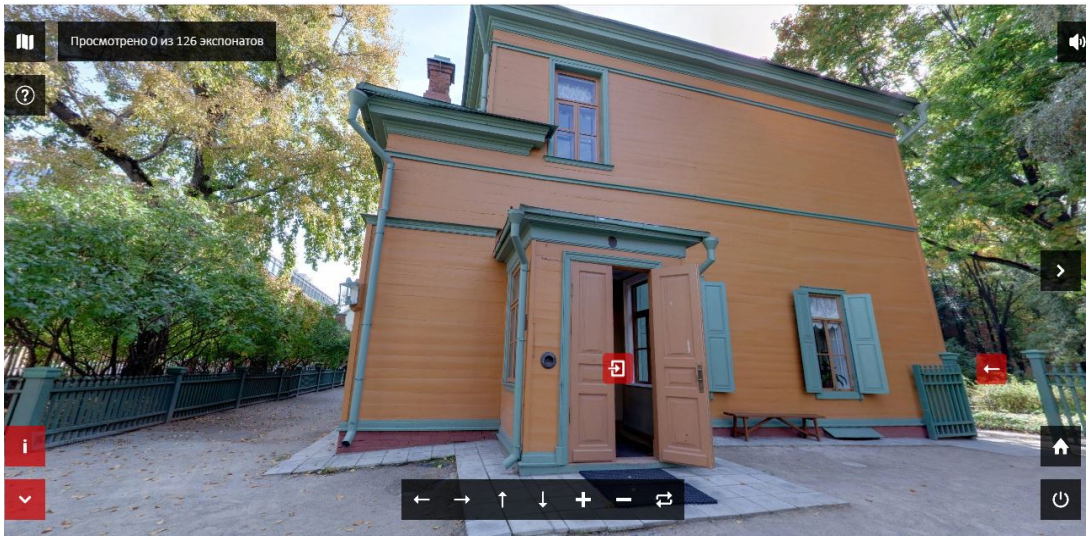


**Культура.рф**.- https://www.culture.ru/persons/8211/lev-tolstoi
Л.Н. Толстой. Биография. Фотографии. Произведения. Спектакли. Лекции о жизни и творчестве и пр.

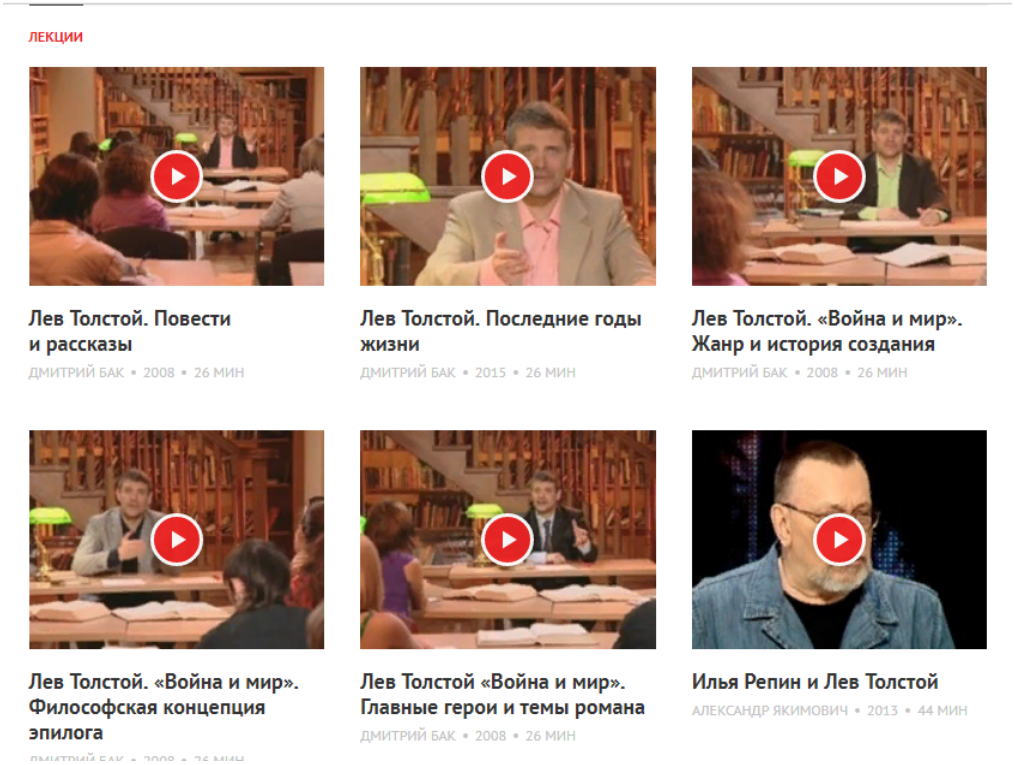

**LIBRARY.RU** -http://www.library.ru/2/lit/sections.php?a_uid=6
Путеводитель по ресурсам о Л. Толстом.

Читателям » Литературные имена » Л. Н. Толстой

## ЛЕВ НИКОЛАЕВИЧ ТОЛСТОЙ

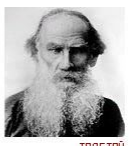


Толстой Лев Николаевич (1828 – 1910), прозаик, драматург, публицист. Родился 9 сентября (по старому стилю 28 августа) в имении Ясная Поляна Тульской губернии. По происхождению принадлежал к древнейшим аристократическим фамилиям России. Получил домашнее образование и воспитание.
После смерти родителей (мать умерла в 1830 г., отец в 1837 г.) будущий писатель с тремя братьями и сестрой переезжает в Казань, к опекунше П.Юшковой. Шестнадцатилетним юношей поступает в Казанский университет, сначала на философский факультет по разряду арабско-турецкой словесности, затем учится на юридическом факультете (1844 – 1847 гг.). В 1847 году, не окончив курс, уходит из университета и приезжает в Ясную Поляну, полученную им в собственность по разделу отцовского наследства.
Последующие четыре года проводит в исканиях: пытается переустроить быт крестьян Ясной Поляны (1847), живет светской жизнью в Москве (1848), едет в Петербургский университет держать экзамены на степень кандидата права (весна 1849 г.), определяется на службу канцелярским служащим в Тульское дворянское депутатское собрание (осень

### Ресурсы интернета

**Allerseits**

Электронное научное издание (ЭНИ) «Лев Толстой»
Представлены наиболее авторитетные собрания сочинений Толстого, научные издания отдельных его произведений и писем, мемуарная литература, прижизненная критика, биографические и филологические исследования о Толстом, справочные и библиографические пособия.

Библиотека Мошкова
Большое собрание произведений Толстого. Биографические материалы, воспоминания, прижизненная и современная критика.

Лев Толстой
На этом сайте Вы найдете:

- информацию о роде Толстых, о жене и детях писателя, о родовых имениях Толстых (страница «Семейное счастье»);
- летопись жизни и творчества Толстого, энциклопедию главных толстовских героев, фотоархив (страница «Путь жизни»);
- выдержки и цитаты из произведений Толстого, характеризующие его взгляды по проблемам политики, религии, семьи, творчества (страница «Л.Н.Т.» );